

travel day
VIVE VIAJANDO

CRUCERO + VUELOS

Aventura polar en
ALASKA

MSC POESIA | MAYO 2026



Aventura polar en ALASKA



Información de recorrido en crucero

- Navegando con: **MSC Poesia**
- Tipo de cabina: **Interior**
- Duración de recorrido: **8 días / 7 noches**



Itinerario

Día 1	Lunes, 25 May. 2026	Seattle, United States	Llegada: -	Salida: 17:00
Día 2	Martes, 26 May. 2026	Navegación		
Día 3	Miércoles, 27 May. 2026	Ketchikan, Alaska	Llegada: 07:00	Salida: 17:00
Día 4	Jueves, 28 May. 2026	Icy Strait Hoonah, Alaska	Llegada: 10:00	Salida: 19:00
Día 5	Viernes, 29 May. 2026	Tracy Arm, Alaska	Llegada: 07:00	Salida: 07:30
Día 5	Viernes, 29 May. 2026	Juneau, Alaska	Llegada: 14:00	Salida: 22:00
Día 6	Sábado, 30 May. 2026	Navegación		
Día 7	Domingo, 31 May. 2026	Victoria, Canada	Llegada: 20:00	Salida: 23:59
Día 8	Lunes, 01 Jun. 2026	Seattle, United States	Llegada: 07:00	Salida: -

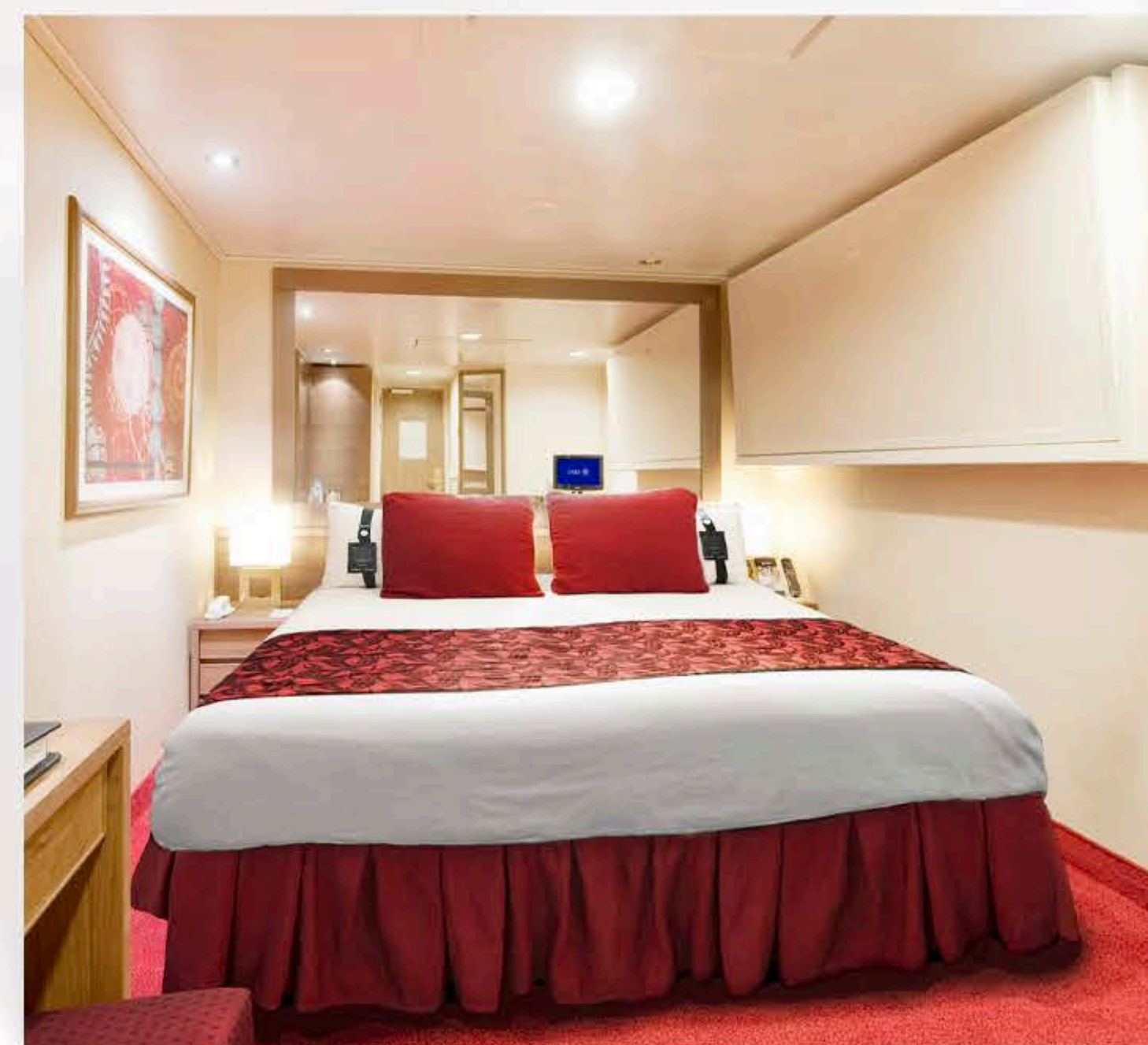



Información de vuelos

- Aerolínea: **Por definir**
- Clase: **Turista**
- Tipo: **Redondos**
- Fecha de ida: **23 de mayo 2026** Desde: **CDMX** Destino: **Seattle**
- Fecha de regreso: **02 de junio 2026** Desde: **Seattle** Destino: **CDMX**
- Equipaje documentado: **No incluye**

Incluye

- Recorrido en cabina seleccionada
- Impuestos aéreos y portuarios
- Comidas durante 20 horas al día a bordo del crucero
- Bebidas básicas de dispensador (Jugo, té, agua & café)
- Actividades y espectáculos a bordo del crucero



No incluye

- Bebidas alcohólicas y/o embotelladas
- Equipaje documentado en vuelos
- Seguro de viaje
- Servicio de Wifi a bordo
- Excursiones o visitas guiadas
- Traslados terrestres

11 DÍAS DE VIAJE DESDE

\$33,990 **MXN**
POR PERSONA

CRUCERO + VUELOS | VISA OBLIGATORIA

- Es indispensable contar con por lo menos 6 meses de vigencia en su pasaporte a partir de la fecha de inicio del viaje.
- Las propinas son obligatorias y no están incluidas en el precio mostrado.
- El precio mostrado es por persona en ocupación doble y esta sujeto a disponibilidad.
- Hoteles pre / post crucero no incluidos